



**Bolsa  
de Cereales**

Instituto de Estudios  
Económicos

# **Informe de Comercialización Agrícola**

**Mes 71 - Año VII  
Abril 2018**

---

# Campaña 2017/18

Las compras de granos por parte de los sectores exportador e industrial acumuladas al 28 de marzo de 2018 que se registran para la campaña 2017/18 arrojan una suma total de 39.6 millones de toneladas. Las comercializaciones destacadas son las de soja, trigo y maíz, que ascienden a 14.4, 11.9 y 10.1 millones de toneladas, respectivamente. Por su parte, las de girasol, cebada cervecera y sorgo ascienden a 1.8, 1.3 y 0.1 millones de toneladas.

Compras acumuladas del sector exportador e industrial al 28-03-2018 en miles de toneladas

<b>Campaña</b>	<b>Soja</b>	<b>Maíz</b>	<b>Trigo</b>	<b>Girasol</b>	<b>Cebada cervecera</b>	<b>Sorgo</b>	<b>Total</b>
2012/13	11,686	14,124	6,770	1,705	1,556	708	36,549
2013/14	9,453	4,693	4,255	1,372	1,299	106	21,178
2014/15	10,660	7,468	7,763	1,509	1,130	159	28,688
2015/16	14,573	8,882	5,483	1,646	1,123	151	31,858
2016/17	12,848	10,244	11,197	1,749	1,164	89	37,291
2017/18	14,413	10,093	11,875	1,783	1,326	115	39,605

Fuente: Elaboración propia en base a Dirección de Mercados Agroalimentarios, MinAgri.

## Campaña 2017/18 - Marzo

La comercialización de granos por parte de los sectores exportador e industrial al último dato de marzo de 2018 se incrementó en 8.4 millones de toneladas respecto del mes pasado para el total de los cultivos de la campaña 2017/18. Este valor es inferior a las 9.8 millones de toneladas de variación que se observaron en el mismo período del año pasado para la campaña 2016/17, y se encuentra -0.6 millones de toneladas por debajo del promedio de las tres campañas anteriores.

La soja fue el cultivo que más aumentó su comercialización, al crecer 4.9 millones de toneladas, seguido por el maíz y el trigo, con subas de 2.0 y 1.0 millones de toneladas, respectivamente.

Variación mensual de las compras del sector exportador e industrial al 28-03-2018  
en miles de toneladas

Campaña	Soja	Maíz	Trigo	Girasol	Cebada cervecera	Sorgo	Total
2012/13	3,073	1,928	360	418	176	143	6,098
2013/14	3,587	1,988	629	609	250	60	7,123
2014/15	4,185	1,455	654	515	230	110	7,149
2015/16	7,686	2,965	1,202	571	105	98	12,627
2016/17	4,555	2,903	1,397	513	357	49	9,774
2017/18	4,860	1,975	971	463	63	26	8,359

# Soja

Las compras de soja por parte de los sectores exportador e industrial, en lo que va de la campaña 2017/18, alcanzan un volumen de 14.4 millones de toneladas, con 4.6 y 9.8 millones de toneladas para el sector exportador y el sector industrial, respectivamente.

Según el Panorama Agrícola Semanal, al 27 de marzo el progreso nacional de cosecha de soja para la campaña 2017/18 alcanzó el 8.8% de las 18.0 millones de hectáreas proyectadas. La proyección de producción se ubica en 39.5 MTn.

## Compras del sector exportador e industrial al 28-03-2018 en miles de toneladas

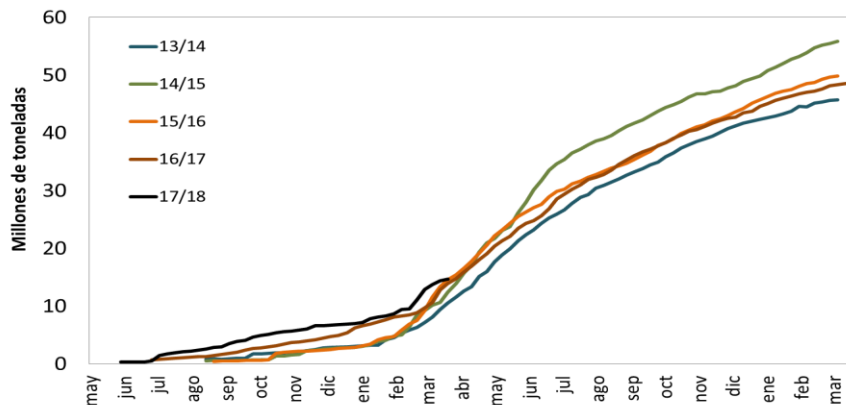

Campaña	Resumen			
	Total Comprado	Total a fijar	Total fijado	% fijado/a fijar
2012/13	11,686	7,228	828	11%
2013/14	9,453	4,606	865	19%
2014/15	10,660	7,897	507	6%
2015/16	14,573	10,146	1,421	14%
2016/17	12,848	9,100	446	5%
2017/18	14,413	8,692	913	10%

# Maíz

Las compras de maíz por parte de los sectores exportador e industrial, en lo que va de la campaña 2017/18, alcanzan un volumen de 10.1 millones de toneladas, con 9.8 y 0.3 millones de toneladas para el sector exportador y el sector industrial, respectivamente.

Según el Panorama Agrícola Semanal, al 27 de marzo el progreso nacional de cosecha de maíz para la campaña 2017/18 alcanzó el 18% de las 5.4 millones de hectáreas proyectadas. La proyección de producción se ubica en 32 MTn.

*Compras del sector exportador e industrial al 28-03-2018 en miles de toneladas*

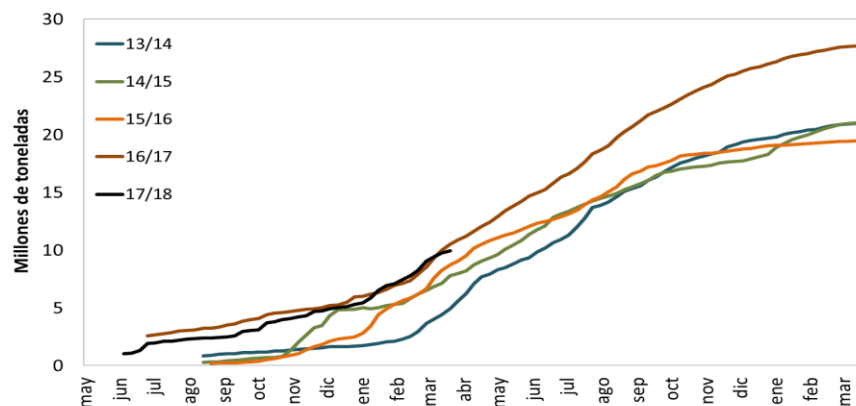

Campaña	Resumen			
	Total Comprado	Total a fijar	Total fijado	% fijado/a fijar
2012/13	14,124	1,426	142	10%
2013/14	4,693	2,043	315	15%
2014/15	7,468	3,639	352	10%
2015/16	8,882	1,185	463	39%
2016/17	10,244	2,739	482	18%
2017/18	10,093	2,424	421	17%



# Girasol

Las compras de girasol por parte de los sectores exportador e industrial, en lo que va de la campaña 2017/18, alcanzan un volumen de 1.8 millones de toneladas, en su mayor parte destinadas al sector industrial.

Según el Panorama Agrícola Semanal, al 27 de marzo el progreso nacional de cosecha de girasol para la campaña 2017/18 alcanzó el 76.4% de las 1.75 millones de hectáreas sembradas. La proyección de producción se ubica en 3.5 MTn.

*Compras del sector exportador e industrial al 28-03-2018 en miles de toneladas*

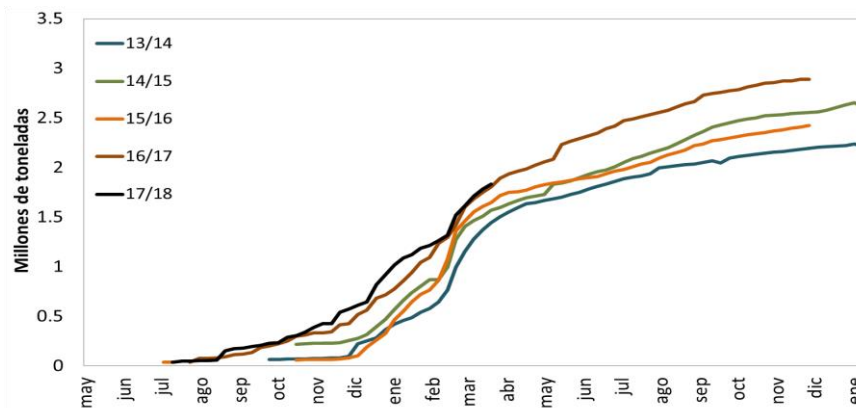

Campaña	Resumen			
	Total Comprado	Total a fijar	Total fijado	% fijado/a fijar
2012/13	1,705	631	308	49%
2013/14	1,372	538	206	38%
2014/15	1,509	443	136	31%
2015/16	1,646	367	158	43%
2016/17	1,749	506	209	41%
2017/18	1,783	520	243	47%

# Cebada

Las compras de cebada por parte de los sectores exportador e industrial, en lo que va de la campaña 2017/18, alcanzan un volumen de 2442 mil toneladas, con 2181 mil y 261 mil toneladas para el sector exportador y el sector industrial, respectivamente.

Por su parte, las compras de cebada forrajera por parte del sector exportador ascienden a 1116 mil toneladas.

## Compras del sector exportador e industrial al 28-03-2018 en miles de toneladas

<b>Resumen - Campaña 2017-18</b>			
<b>Compras totales</b>	Compras del sector exportador		Compras del sector industrial (28/3/2018)
<b>Cebada total</b>	Cebada Forrajera	Cebada Cervecera	Cebada Cervecera
<b>2,442</b>	1,116	1,065	261

<b>Resumen - Campaña 2017-18 (para exportación)</b>		
Total a fijar	Total fijado	% fijado/a fijar
44	20	45%



# Cebada cervecera

Las compras por parte de los sectores exportador e industrial, en lo que va de la campaña 2017/18, alcanzan un volumen de 1.3 mil toneladas, con 1.0 y 0.3 mil toneladas para el sector exportador y el sector industrial, respectivamente.

Según el Panorama Agrícola Semanal, al 27 de marzo el progreso nacional de cosecha de cebada para la campaña 2017/18 alcanzó el 100% de las 0.8 millones de hectáreas sembradas. La producción finalizó en 3.1 millones de toneladas.

*Compras del sector exportador e industrial al 28-03-2018 en miles de toneladas*

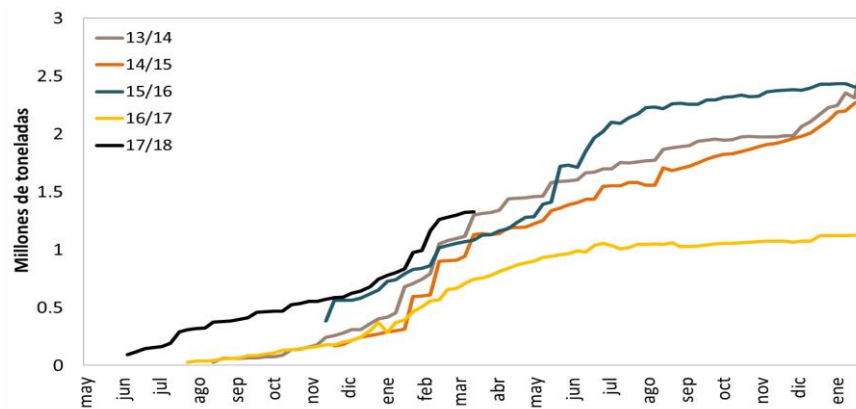

Resumen				
Campaña	Total Comprado	Total a fijar	Total fijado	% fijado/a fijar
2012/13	1,556	378	141	37%
2013/14	1,299	223	123	55%
2014/15	1,130	135	93	69%
2015/16	1,123	303	185	61%
2016/17	1,164	181	137	76%
2017/18	1,326	152	65	43%

# Campaña 2016/17

Las compras por parte de los sectores exportador e industrial al 28 de marzo de 2018 de maíz, trigo, girasol y sorgo resultan superiores al volumen comercializado al mismo momento del año para la campaña precedente; mientras, para el caso de la soja y la cebada cervecera, estas se ubican por debajo del mismo.

Para los seis principales cultivos, se alcanza un total comprado de 106.0 millones de toneladas, valor superior en 14.5 millones de toneladas a las 91.5 millones de toneladas registradas para la campaña 2015/16 al mismo momento del año.

## Compras del sector exportador e industrial al 28-03-2018 en miles de toneladas

<b>Campaña</b>	<b>Soja</b>	<b>Maíz</b>	<b>Trigo</b>	<b>Girasol</b>	<b>Cebada cerv.</b>	<b>Sorgo</b>	<b>Total</b>
2011/12	40,529	23,622	17,047	3,446	2,735	3,375	90,754
2012/13	44,359	25,276	8,806	2,699	2,016	1,896	85,051
2013/14	45,898	26,302	7,876	2,289	2,622	1,475	86,461
2014/15	56,094	26,908	13,938	2,756	2,743	872	103,311
2015/16	50,165	24,128	11,709	2,534	2,460	530	91,527
2016/17	48,553	33,815	18,020	2,937	1,920	737	105,981

Fuente: Elaboración propia en base a Dirección de Mercados Agroalimentarios, MinAgri.

## Campaña 2016/17 - Marzo

La comercialización de granos por parte de los sectores exportador e industrial al último dato de marzo de 2018 se incrementó en 1.5 millones de toneladas con respecto al mes pasado para el total de los cultivos de la campaña 2016/17. Este valor es inferior a las 2.2 millones de toneladas de variación que se observaron en el mismo período del año pasado para la campaña 2015/16, y se encuentra -0.3 millones de toneladas por debajo del promedio de las tres campañas anteriores.

La soja y el maíz son los cultivos con la mayor suba, ubicados en 1.1 y 0.3 millones de toneladas más comercializadas en el último mes, respectivamente.

### Variación mensual de las compras del sector exportador e industrial al 28-03-2018 en miles de toneladas

<b>Campaña</b>	<b>Soja</b>	<b>Maíz</b>	<b>Trigo</b>	<b>Girasol</b>	<b>Cebada cerv.</b>	<b>Sorgo</b>	<b>Total</b>
2011/12	506	508	7	4	1	11	1,036
2012/13	795	516	4	5	2	22	1,344
2013/14	725	548	17	3	1	37	1,330
2014/15	1,348	866	178	68	408	27	2,894
2015/16	1,643	497	67	25	34	16	2,248
2016/17	1,127	338	37	5	0	6	1,514

Fuente: Elaboración propia en base a Dirección de Mercados Agroalimentarios, MinAgri.